8

GORDON

Profesör & Mehmet Ali
ÇİZGİ DİYARI

İSYAN GİRİŞİMİ

Profesör & Mehmet Ali
ÇİZGİ DİYARI

GORDON

GORDON VE DOSTLARININ MONGO'DA BULUN-DUĞU BİR SIRADA PRENSES AURA BABASI MİNG'İ GÖRMEYE GİDER. NE VAR Kİ MİNG YİNE ELALTINDAN YANDAŞLARIYLA BİRLİKTE İSYAN PLANLARI YAPMAKTADIR. GORDON BU DURUMU ARAŞTIRMAYA KOYULUR...

ONU ÖLDÜRELİM Mİ ?
HAYIR ! BU İŞİ DAHA SONRA KENDİM HALLEDECEĞİM...
ONU ŞİMDİLİK KENDİ AMAÇLARIM İÇİN KULLANACAĞIZ. BARIN GORDON'U GERİ ALMAK İÇİN HER ŞEYİ YAPABİLİR !
DAHA SONRA ISSIZ ARAMİ ÇÖLÜNDE...
DOĞRUYMUŞ. GORDON ELLERİNDE !
MİNG ONU SANA OLAN GÜVENİNİ GÖSTERMEK İÇİN YOLLADI ŞEF PUNJA !..
GÜZEL ! MİNG'E SÖYLE, İHTİYACI OLAN URANYUMU VERECEĞİM...
PLÂNI BAŞARIYLA SONUÇLANIRSA O, TAHTA ÇIKAR...
BİZ DE MONGO'NUN DOĞAL KAYNAKLARINA SAHİP OLURUZ !

SENİN GİBİ BİRİ BİZDEN YANA OLMALI, GORDON. OYSA SEN KALKMIŞ İNSANLARA ÖZGÜRLÜK FİKRİ AŞILIYORSUN.
ONLARI KIŞKIRTIYORSUN. BU DA BİZİ ÜRKÜTÜYOR.!
HAKLISIN PUNJA. ÇEVRENDEKİ BÜTÜN ÜLKELER ÖZGÜRKEN, SEN "ESİRLERİN" ÇIKARDIĞI URANYUMLA GİTTİKÇE ZENGİNLEŞİYORSUN..
ÖZGÜRLÜK FİKRİ DAHA FAZLA YAYILMASIN DİYE MİNG'E YARDIM EDİYORSUN!
AHA... ANLAMAĞA BAŞLADIN...
MONGO BÜYÜK BİR SANTRANÇ TAHTASINA BENZER. BİR TAŞIN YERİNİ OYNATTIN MI BÜTÜN DURUM DEĞİŞİR..
SEN BU OYUNDA ÖNEMLİ BİR PİYONSUN, GORDON!..
..VE ŞU ANDA ÇARESİZSİN! BİZ SAVAŞIRKEN SEN BİR KENARDA BEKLEYECEKSİN!..
YANILIYORSUN, PUNJA..
ASLA BİR PİYON OLMAYACAĞIM!

BUNA CESARET EDEMEZSİN, GORDON.!
SEN ÖYLE SAN! İNSANLARLA SATRANÇ TAŞLARIYMIŞ GİBİ OYNUYOR VE ÖLMELERİNE GÖZ YUMUYORSUN.
KENDİ HAYATINI DA KUTSAL SANIYORSUN AMA ÖYLE DEĞİL.!
AHHH.'
ŞİMDİ ÇABUK BİZE İKİ AT HAZIRLAMALARINI SÖYLE! HEMEN!
ONU DUYDUNUZ! İKİ AT GETİRİN.!
ADAMLARIN BİR ADIM ATARSA ÖLÜRSÜN...
ŞİMDİ YÜRÜ BAKALIM.!
HAYDİ ONLARI İZLEYELİM. ÇÖLDE BİR GÜN YOL ALDIKTAN SONRA UYUMAK İSTEYECEKTİR. TABİİ SON UYKUSUNU.

Bu Maceranın Sonu

Yeni Macera

GORDON

BUZUL CANAVARLARI

es Syndicate, Inc., 1968. World rights reserved.

...FAKAT İSTEĞİNİZ İMKANSIZ.. ARADAKİ MESAFEYİ, GEZEGENİN SOĞUĞUNU YENEBİLİRİZ AMA ORADA HAREKET ETMEK ÇOK ZORDUR..
DOĞRU.. PLÜTO'DA KORKUNÇ BİR YER-ÇEKİMİ VAR..
GORDON, SİZ TANŞAN'LA BİRLİKTE MERKÜR'DE YAŞAMA DENEYLERİNDE GÖREV ALMIŞTINIZ. ORADA ŞARTLAR DAHA AĞIRDI..
ORADA PROBLEM SICAKLIKTI BİNBAŞIM.. PLÜTO'DA İSE ALIŞIK OLMADIĞIMIZ BİR YERÇEKİMİ VAR..
BU BAKIMDAN HAKLISINIZ.. AMA KLET GEZEGENİNDE YAŞAYANLAR ALIŞKINDIR..
SÖZ KONUSU GEZEGENDE PLÜTO'DAKİ MADENLERLE İLGİLENDİĞİ İÇİN BİZİMLE İŞBİRLİĞİ YAPACAK..
..VE İŞTE KLET'Lİ GÖREVLİ !.
GORDON !.. HA! HA! HA! YAKIŞIKLI DOSTUM BENİM..

YABANCI GÖREVLİ ANGOR., GORDON'U İLK BAKIŞTA HATIRLAMIŞTI..
GORDON..! SENİ GÖRDÜĞÜME SEVİNDİM..
AH.. BELİMİ KIRACAKSIN ANGOR.!
HA! HA! ANGOR ÇITKIRILDIM OLDUĞUNU BİR AN UNUTTU.. BAĞIŞLA.!
İŞTE GEMİM GORDON.. MADEN ARAŞTIRMASINA GEREKLİ CİHAZLARLA DONATILMIŞTIR. BİLİYORSUN, BİZİM GEZEGENİMİZİN YERÇEKİMİ PLÜTO'NUNKİNDEN DAHA GÜÇLÜDÜR.
BU İŞTE NİYE BERABERİZ ANGOR?
NİYE Mİ? HA! HA! HA! SİZE KENDİ GÜNEŞ SİSTEMİMİZDE BİR İSTASYON KURMA İZNİ VERDİK. SİZ DE MADEN HAKLARINI BİZE DEVRETTİNİZ.. İŞTE YAPILAN ANLAŞMA..

AMA ANGOR'UN BİR ŞARTI VAR..ANCAK SEN GELİRSEN BU İŞTE ÇALIŞACAK..
TAMAM ANGOR,TAMAM..AMA LÜTFEN İKİDE BİR CANIMI YAKMA..
HA! HA! HA! ANGOR ÇOK MUTLU! SEVİNÇTEN ZIPLAYIP..
...DANS EDECE..
?!!
OO.. ANGOR YİNE UNUTTU..DÜNYANIN YERÇEKİMİ ÇOK ZAYIFTI..
BURANIN ALTINI ÜSTÜNE GETİRMEDEN İŞE BAŞLASAK İYİ OLACAK DOSTUM.!

DAHA SONRA..
HAY ALLAH.!
ŞEY..AMA GORDON.. SİZİN DE TABAKLARINIZ ÇOK YUMUŞAK-MIŞ..
HA!HA!HA! BU GİDİŞLE DÜN-YADA KIRMADIK ŞEY BIRAKMI-YACAKSIN ANGOR..
GALİBA ELİM-LE YESEM DA-HA İYİ OLACAK..
NİHAYET BEKLENEN GÜN GELDİ.. DÜNYALILAR UZAYDAKİ KLET GEMİSİYLE BULUŞMAK ÜZERE HAREKETE HAZIRDI..
HAYDİ ZARKOF.. BOVER İLE TANŞAN DA GELDİ.. ARTIK GİDE-BİLİRİZ.!
HER ŞEY YO-LUNDA..BİRAZ-DAN KENETLENE-CEĞİZ..
DÜNYALILAR GEÇTİ.. GEMİLERİ AYRILSIN TÜNE-Lİ İÇERİ ALIN.. HEMEN HAREKET EDİ-YORUZ.!

© King Features Syndicate, Inc., 1968. World rights reserved.

ZATEN BİZİMKİLER GELMEDEN ÖNCE HAVAYI ISITMAMIZ LÂZIM GORDON..
O ZAMAN DAHA RAHAT ÇALIŞIR-LAR.!
ŞİMDİ İNECEĞİMİZ BÖLGEYİ BELİRLİYELİM.. SONRASI KOLAY...
BU NE KA-DARLIK BİR ALANI ETKİLER ANGOR?
KLET GEMİSİNDEN PLÜTO'NUN ATMOSFERİNE ISI MEYDANA GETİREN TİTREŞİMLER YAYILMAYA BAŞLADI..
YIRMİ MİL ÇAPLI BİR DAİRE-Yİ GORDON..

© King Features Syndicate, Inc., 1968.

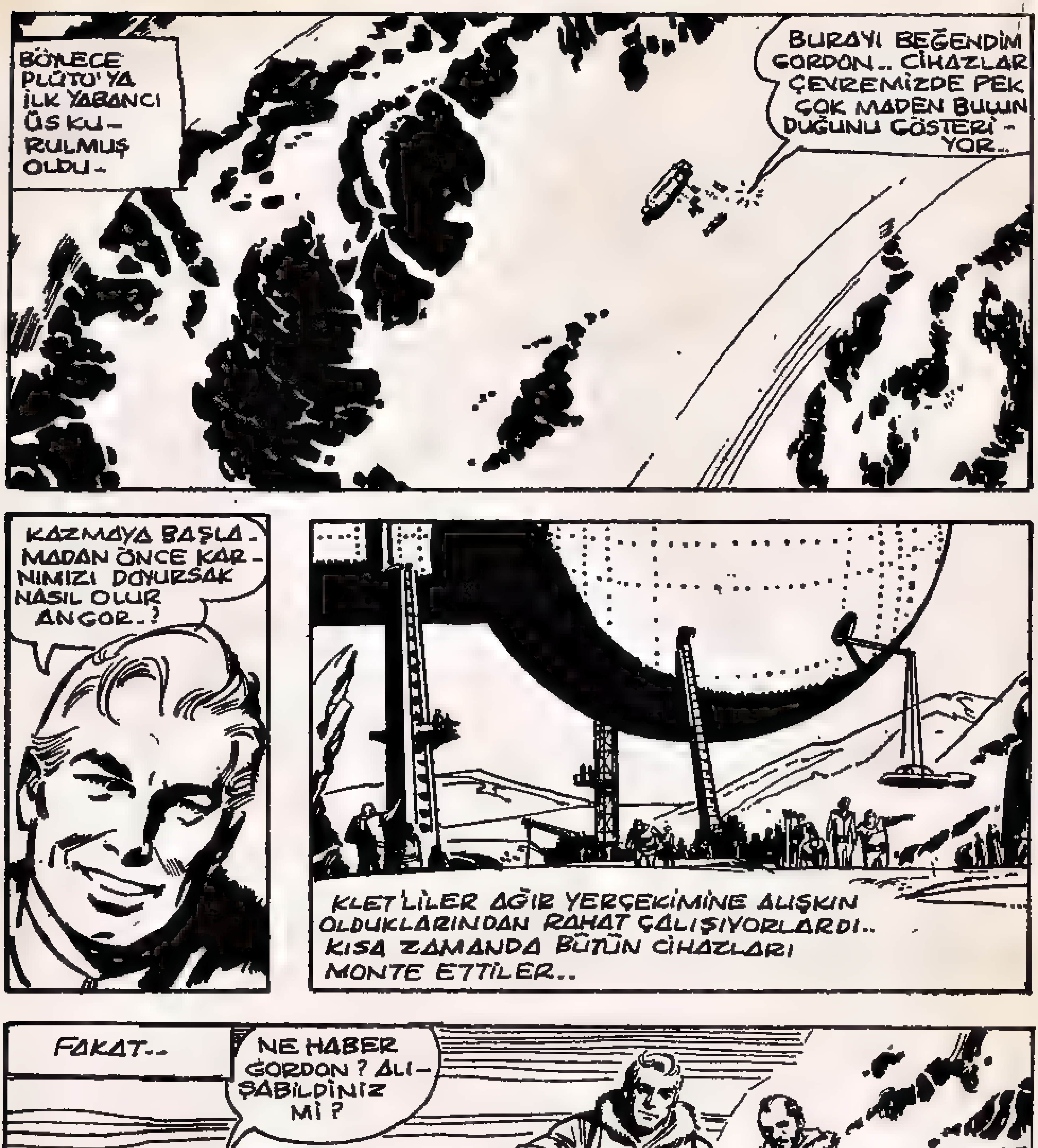

BÖYLECE PLÜTO'YA İLK YABANCI ÜS KURULMUŞ OLDU..
BURAYI BEĞENDİM GORDON.. CİHAZLAR ÇEVREMİZDE PEK ÇOK MADEN BULUNDUĞUNU GÖSTERİYOR..
KAZMAYA BAŞLAMADAN ÖNCE KARNIMIZI DOYURSAK NASIL OLUR ANGOR..?
KLET'LİLER AĞIR YERÇEKİMİNE ALIŞKIN OLDUKLARINDAN RAHAT ÇALIŞIYORLARDI.. KISA ZAMANDA BÜTÜN CİHAZLARI MONTE ETTİLER..
FAKAT..
NE HABER GORDON? ALIŞABİLDİNİZ Mİ?
BERBAT DOSTUM.. YÜRÜMEKTE GÜÇLÜK ÇEKİYORUZ..

BACAĞIMA TAKTIĞIM ŞU KÜÇÜK JET MOTORLARI-NA RAĞMEN ZOR-LA KIMILDIYO-RUM..
BOŞVER KOCA GORDON! BİR SÜRE SONRA YER ÇEKİMİ-NE ALIŞIRSIN...
EE.. İSTEDİĞİNİZ İSTASYONU KURDUK.. ARTIK DİLEDİĞİNİZ ARAŞTIRMALARI YA-PABİLİRSİNİZ.. HEM DE KENDİNİZİ FAZLA YORMADAN..
ZİRA BERABERİNİZDE GETİRDİĞİNİZ DİNLENME BARAKALARINIZI DA KURDUK..
SAPASAĞLAM OLDU- BAKIN..!
HOPPALA!
ANGOR YİNE UNUTTU..
NE DE OLSA DÜNYA MALI..

SON EKSİKLİKLER DE KISA ZAMANDA GİDERİLDİ...
BİRKAÇ GÜN SONRA BÜTÜN HAZIRLIKLAR BİTMİŞ MADEN ARAŞTIRMA-LARI BAŞLAMIŞTI...
KLETLİLER ARAŞTIRMALARA BAŞLADILAR BİLE. FAKAT HAVAYI BU KADAR ISITTIĞIMIZ HALDE EKSİ OTUZ DERECEDEN YUKARI ÇIKAMADIK..
YİNE DE KEMİKLERİM TİTRİYOR GORDON! NASIL ÇALIŞACAĞIZ BİLMEM..
FAKAT GÜNESTEN DÖRT MİLYON MİL UZAK-TA EKSİ OTUZ DERECE HAYLİ LÜKS SAYILIR ZAR-KOF.

İSTASYONDA GÖRÜŞÜRÜZ DOSTLARIM.. KAZICI ROBOTLAR ÇIKARDIKLARI KAYA PARÇALARINI UZAY ARABALARINA YÜKLÜYORLAR..
İYİ Kİ KLETLİLER ŞU KIZAKLARI GETİRMİŞLER GORDON.. YOKSA BU ÇEKİMLE YERİMİZDEN BİLE KIMILDAYAMAZDIK..
AMA UNUTMA ZARKOF..
ÇEKİM BU KADAR BÜYÜK OLMASAYDI BU KIZAKLARLA BOŞLUĞA FIRLAYIP PLÜTO'NUN UYDUSU OLURDUK..
DAHA SONRA İSTASYONDA..
NE HABER TANŞAN? ROBOTLARIN ALTIN BULDULAR MI BARİ?
SOĞUKTAN BAŞKA NE BULUNUR BURADA? İLİKLERİME KADAR DONDUM..
OYSA TİBETTE BAHAR GELMİŞTİR ŞİMDİ..
HEY.. BAŞIM DÖNÜYOR!
TANŞAN..

DÜNYA UZAY ADAM-LARI İLK YENİLGİYLE KARŞILAŞMIŞ VE EKİBİN TİBETLİ ÜYESİ TANŞAN KENDİNİ KAY-BETMİŞTİ..
SADECE SOĞUKTAN OLDUĞUNU SANMIYORUM ZARKOF-- TANŞAN SOĞUĞA ALIŞIKTIR..
KANINI TAHLİL EDECEĞİM GORDON..
ONA MÜSEKKİN VERDİM. BEN LABORATUARDAYIM.. BİR DEĞİŞİKLİK OLURSA ÇAĞIR..
ALLAH KAHRETSİN.. DÖRT MİLYON MİL ÖTEDEN TANŞAN'I HASTA OLSUN DİYE Mİ GE-TİRDİK..
ANLAMADIĞIM BİR ŞEY VAR GORDON.. DÜNYADAY-KEN TANŞAN BİR BOĞA KADAR SIHHATLİYDİ. YOKSA PLÜTO'NUN HAVASI ZEHİR-Lİ Mİ DERSİN?
SANMAM JEBB.. ATMOSFERİ İYİCE İNCELEDİK.. BÖYLE BİRŞEY OLA-MAZ..

BULDUM GORDON.. BİR VİRÜS BU.. YANILMAM İMKÂNSIZ.. TANŞAN'I BAYILTAN ŞEY BİR VİRÜS..
GARİP ŞEY.. YOLA ÇIKMADAN ÖNCE YAPILAN MUAYENELERDE SAĞLAM ÇIKMIŞTI..
AMA BU VİRÜSÜ BEN DE İLK KEZ GÖRÜYORUM..
© King Features Syndicate, Inc., 1968. World rights reserved.
ZARKOF MİKROSKOPTAKİ GÖRÜNTÜNÜN FOTOĞRAFINI ALARAK İNCELEMEYİ DAHA DA HASSAS ŞEKLE SOKTU VE...
VAY CANINA.. YANILMAMIŞIM. MİKROP SİLİKON ORTAMINDA YAŞIYOR. DÜNYAMIZIN KARBON VİRÜSLERİNİN BU ORTAMDA YAŞAMASI İMKANSIZ..
NE DEMEK İSTİYORSUN ZARKOF ? PLÜTO'DA HAYAT YOK Kİ VİRÜS OLSUN ?
BİZ PLÜTO ATMOSFERİNİ ISITMADAN ÖNCE HER TARAF DONMUŞ BİR HALDEYDİ..
ÖYLE AMA BU VİRÜS BURANIN YERLİSİ.. TANŞAN'A HEMEN BİR SERUM HAZIRLIYAYIM..
BU ARADA SEN DE ARAŞTIRMA EKİBİNDEKİLERE HEMEN KAMPA DÖNMELERİ GEREKTİĞİNİ SÖYLE.

GORDON RADYO BAŞINA GEÇEREK EKİPLERİ ARADI VE GERİ DÖNMELERİNİ SÖYLEDİ..
BİRKAÇ DAKİKA DAHA KALAMAZ MIYIZ?. GÖZLEM ROBOTUNUN MONTAJI BİTMEK ÜZERE..
BU BİR EMİRDİR DELİKANLI- DERHAL İŞİ BIRAKARAK GERİ DÖNÜN-
ZARKOF TANŞAN'IN HAYATINI KURTARMAYA ÇALIŞIRKEN GORDON İKİNCİ EKİBİ GERİ ÇAĞIRIYORDU..
İTİRAZ İSTEMEM KEN.. DERHAL KAR OTOMOBİLİNİZE BİNİN VE SON HIZLA İSTASYONA DÖNÜN..
NE VAR GORDON? BİR ŞEY Mİ OLDU?
SORU SORMAK YOK.. ACELE EDİN-
VAY CANINA- GORDON'U HİÇ BÖYLE ÖFKELİ GÖRMEMİŞTİM- SİNİRLERİ Mİ BOZULDU BU ADAMIN?
GÖZLEM ROBOTU BİTMEK ÜZEREYDİ! NE VAR ACABA?

© King Features Syndicate, Inc., 1968. World rights reserved.

GORDON, ÇALIŞMALARIN DURDURULMASINI İSTİYORUM..NE OLUP BİTTİĞİNİ ANLAMADAN KAMPTAN AYRILMAK YOK..
HAKLISIN ZARKOF..!
DAHA İLK HAFTADA İKİ ADAMIMIZ SAF DIŞI KALDI.. KLETLİLERE HABER GÖNDERİN..BAKALIM ONLARIN DA BAŞI DERTTE Mİ?
ONLARLA BAĞINTI KURMAYA ÇALIŞIYORUM AMA OLMUYOR..
GORDON SÖZLERİNİ BİTİREMEDEN, KAMPIN DUVARINI DELEN GARİP BİR YARATIĞIN SALDIRISINA UĞRADI..
GORDON DİKKAT ET!

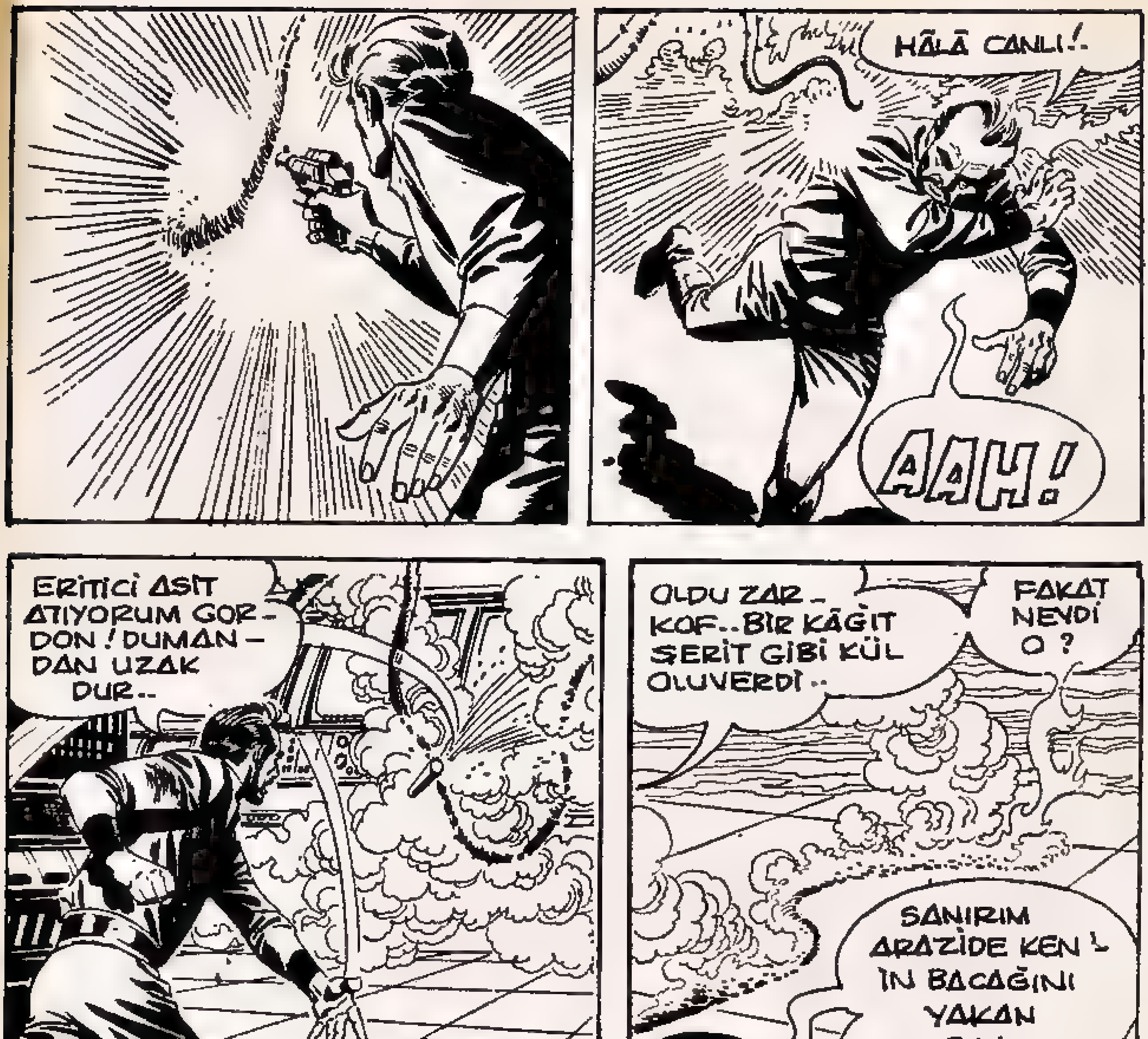
HÂLÂ CANLI!..
AAH!
ERİTİCİ ASİT ATIYORUM GORDON! DUMANDAN UZAK DUR..
OLDU ZARKOF.. BİR KÂĞIT ŞERİT GİBİ KÜL OLUVERDİ..
FAKAT NEYDİ O?
SANIRIM ARAZİDE KEN'İN BACAĞINI YAKAN ŞEY..
BİR ÇEŞİT ELEKTRO STATİK ORGANİZMA. İLKEL BİR PLÜTO YARATIĞI BİZ BURAYA GELİNCEYE KADAR HAYAT UYKU HALİNDEYDİ.
..ATMOSFER ISININCA KISA ZAMANDA İLKEL HAYAT HÜCRESİ BÜYÜYÜP TÜREDİ VE BÜYÜK YARATIKLAR MEYDANA GELDİ.
BİZİM GÖRDÜĞÜMÜZ ONUN SADECE BİR KOLUYDU.

KLETLİLERLE KONUŞTUM ZARKOF.. NE MİKROP KAPMIŞLAR..
..NE DE BİR YARATIĞIN SALDIRISINA UĞRAMIŞLAR. AMA TÜM CİHAZLARI BİR IŞIN ETKİSİ ALTINA GİRİP BOZULMUŞ!
IŞIN MI DEDİN..
CİHAZLARINI KONTROL ETMEMİZİ İSTİYORLAR.. IŞINLAR ATMOSFER ISISININ DEĞİŞİMİNDEN DOĞUYOR OLABİLİR..
BELKİ BUNUN SEBEBİ IŞIN DEĞİL BAŞKA BİR ŞEYDİR..
MESELÂ BENİM KOLUMU YAKAN ŞEY OLAMAZ MI?
SONDAJ ROBOTLARI DA DOĞRULADI.. IŞIN, ATMOSFER ISISININ DEĞİŞİMİNDEN OLUŞMUYOR..
BAK.. ROBOT YERE YAKLAŞINCA BÜTÜN GÖSTERGELER DURUYOR..
YAPILAN ARAŞTIRMALAR ZARKOF'UN FİKRİNİ DOĞRULAR NİTELİKTEYDİ..
BANA GÖRE IŞIN YERDEN GELİYOR.. YANİ DONMUŞ ATMOSFERİN ISINMASIYLA CANLANMIŞ OLAN YARATIKLARDAN-

SİNYALLERİ DUYUYOR MUSUN GORDON ? ELEKTRİK VERİLİNCE ŞU BUZ TABAKALARI CANLANIYOR..
NE ARAMAYA GELMİŞTİK, NE ARIYORUZ..

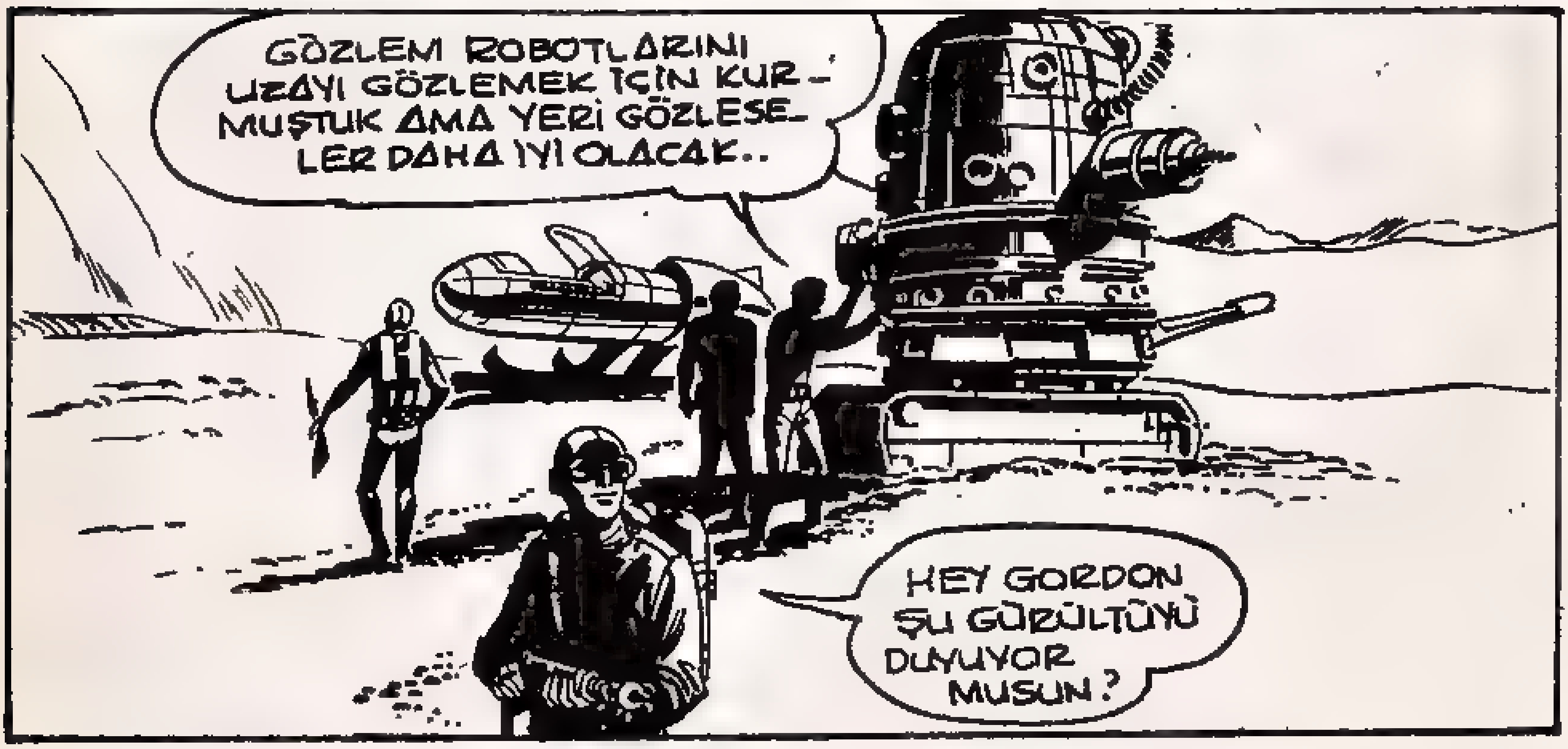
GÖZLEM ROBOTLARINI UZAYI GÖZLEMEK İÇİN KURMUŞTUK AMA YERİ GÖZLESELER DAHA İYİ OLACAK..
HEY GORDON ŞU GÜRÜLTÜYÜ DUYUYOR MUSUN ?

DOSTLARIMIZ NİHAYET PLÜTO'NUN CANAVARLARI İLE KARŞI KARŞIYA KALMIŞLARDI..
GERİ ÇEKİLİN.. KIZAĞA KOŞUN..
CANAVARIN KOLLARINDAN UZAK DURUN..
KAÇIN.. ÇABUK KAÇIN..
BU YER ÇEKİMİ İNSANI BIRAKIYOR MU SANKİ..
HANS!
GAZ MASKELERİNİZİ TAKIN..!
© King Features Syndicate.

BU KORKUNÇ YARATIĞA KARŞI EN ETKİLİ SİLÂHI ZARKOF HAZIRLAMIŞTI.. ASİT PÜSKÜRTÜCÜ, HER ŞEYDEN ÇOK İŞE YARIYORDU..
HEPSİNİ BOŞALT ZARKOF.. ASİT CANAVARI ERİTİYOR..
GORDON.. ÇIĞ...

YÜKSEĞE ÇIKIN.. ŞU KAYALARIN ARKASINA SAKLANIN..
FAYDASIZ GORDON.. ÇIĞIN ALTINDA KALACAĞIZ!.
YERÇEKİMİ KAÇIŞLARINI GÜÇLEŞTİRİYOR, ÇIĞ DA SÜRATLE YAKLAŞIYORDU..
HAYDİ.. GAYRET ET BİRAZ..
YERE YAPIŞIN.! ÇIĞ HER ŞEYİ SÜRÜKLÜYOR. BİR ISI BOMBASI ATACAĞIM ZARKOF.!
AT GORDON.. KAYBEDECEK BİR ŞEYİMİZ OLMAZ.!
BAŞARDIK.. KARLAR ERİYOR..
GORDON.. KIZAĞIMIZ..

SULARLA SÜ-RÜKLENİ-YOR!
BİZ KURTUL-DUK YA SEN ONA BAK.
İSTASYONA NASIL DÖNECEĞİZ? YÜRÜ-MEMİZ İMKÂN-SIZ.
ANGOR'DAN YARDIM İS-TEYECEĞİM!..
BAŞARABİLE-CEK MİSİN GORDON?..
BİLMEM ZARKOF.. YİNE O IŞIN KA-NALLARI BOZU-YOR..
KORKARIM O CANAVARLA-RIN İŞİ BU..
© King Features Syndicate, Inc., 1968. World rights reserved
ŞİMDİ YARDIM İSTEME İMKÂNLARI DA KAYBOL-MUŞTU.. KAMPA YAYA DÖNMELERİ DE GÜNLER-CE SÜREBİLİRDİ..
OLMUYOR ZARKOF.. KLET İSTASYONUNU BUL-MAM İMKÂNSIZ..
O CANAVARLAR BURALARDA BİR YERDE OLMALI GORDON..

HEM DE ÇOK YAKINIMIZDALAR..
BİR ÇARESİNİ BULUP KLET LİLERDEN İMDAT İSTEMELİYİZ GORDON.
YOKSA SAVUNMASIZ VE GIDASIZ FAZLA DAYANAMAYIZ BURADA..
BİR SANİYE ZARKOF.

ŞU GÖZLEM ROBOTLARI HAREKET EDEBİLİRLER. ŞASEYİ SÖKEREK BİR KIZAK HALİNE GETİREBİLİRİZ..
GERÇİ BİRAZ YAVAŞ GİDERLER AMA YİNE DE HİÇ YOKTAN İYİDİR.

DAHA SONRA..
OLDU. DİŞLERİ KONTROL TABLOSUNA BAĞLADIM. ATLAYIN BAKALIM.

© King Features Syndicate, Inc., 1968. World rights reserved.

CANAVAR MEYDANA ÇIKTIKTAN SONRA MÜTHİŞ IŞINLAR YAYMAYA BAŞLADI..
ÇABUK ARACI TERKEDİN.!
TAM ZAMANINDA ATLADIK GORDON.. YOKSA O DEMİR, IŞINLARI TAM ÜZERİNE ÇEKERDİ..
AMA BURADA DA IŞINLARININ ETKİSİNDE KALABİLİRİZ.!

ÜSTELİK CANAVAR DA ÇOK BÜYÜK-AMA BÜTÜN ASİTLERİ PÜSKÜRTÜRSEK..
..KAÇABİLİRİZ BELKİ.
HİÇ DEĞİLSE YANIMIZA YAKLAŞAMAZ..
GORDON..!
ŞURAYA BAK..
BİR KLET GEMİSİ ! BİZİ BULDULAR..!
HEY! BOMBA ATIYORLAR..
APTALLAR.. HEPİMİZİ ÖLDÜRECEKLER..

KORKUNÇ IŞINLARDAN VE DEV CANAVARDAN KURTULMAK İSTERKEN KLETLİLERİN BOMBARDIMANIYLA KARŞILAŞAN DOSTLARIMIZ NEYE UĞRADIKLARINI ŞAŞIRDILAR..
DOĞRU HESAPLAMIŞIZ.. GORDON DOST AŞAĞIDA..
BOMBALAR HAZIR KOMUTAN ANGOR..
TAMAM.. ATEŞ..
DİKKAT EDİN YİNE BOMBA ATIYORLAR.
BU SERSEM KLETLİ BİZİ ÖLDÜRMEK Mİ İSTİYOR?
SAKİN OL GORDON.. KLETLİLER ÇOK ZEKİDİR..
NE YAPTIKLARINI BİLİRLER. DÜŞÜN..! ONLAR OLMASAYDI PLÜTO'YA GELEMEZDİK.
YANİ ŞU SERSEMLERE BİR DE TEŞEKKÜR MÜ EDELİM?.

NİHAYET BOMBARDIMAN DURMUŞTU...
BAKIN.. BAŞARDI.. CANAVAR KIMILDAMIYOR.. ÖLDÜ..
DAHA SONRA..
HEY.. DOSTUM GORDON! ANGOR SENİ KÜÇÜK BİR ÇOCUK GİBİ KARUYOR..
ANGOR.. SENİN ŞU İRİ VÜCUDUNU GÖRDÜĞÜME HİÇ BU KADAR SEVİNMEMİŞTİM..
BOMBALARINIZ AZ KALSIN BİZİ ÖLDÜRÜYORDU.
O KADAR DEĞİL DOSTUM.. SİZİ BOMBALARIN ETKİ SAHASI DIŞINA ALMIŞTIK.. ONLARA BİZ DE KAZILARIMIZ ESNASINDA RASTLADIK..
DONDURUCU GAZ KULLANARAK İŞLERİNİ BİTİRDİK.. AMA YİNE DE RAHAT DEĞİLİZ.. ZİRA ÖLDÜKLERİ KADAR DA ÇABUK ÜRÜYOR BUNLAR..
© King Features Syndicate, Inc., 1968 World righ

ANGOR'UN SON CÜMLESİ ONLARI TEKRAR BİR ÜMİTSİZLİĞE DÜŞÜRMÜŞTÜ.. HEMEN GEMİYE ATLAYIP HAREKET ETTİLER..
BAK GORDON.. AŞAĞIDAKİ SİZİN KAMP DEĞİL Mİ?
?!
FAKAT BURASI MAHVOLMUŞ..
YA İÇİNDEKİLER? ONLARA NE OLDU..
ŞANSLARI VARMIŞ.. RADYO BAĞLANTISI KESİLİNCE MERAK EDİP KAMPINIZA GELDİK..
CANAVARLAR HER ŞEYİ PARÇALAMADAN ARKADAŞLARINIZI KURTARDIK..
© King Features Syndicate, Inc., 1968. World rights reserved.
ANGOR DÜNYAYA DÖNÜŞÜNÜZÜ SAĞLAYINCAYA KADAR KLET KAMPINDA KALSANIZ İYİ OLUR..
NE O GERİ Mİ DÖNÜYORUZ? GÖREVİMİZ NE OLACAK..?
KLET MADENLERİNDEN İSTEDİĞİNİZİ ALABİLİRSİNİZ GORDON.. PLÜTO SİZE GÖRE BİR YER DEĞİL..
UNUTMA Kİ BURASI DÜNYAYA AİT ANGOR!.

DÜNYADAN EMİR ALMADAN PLÜTO'YU SİZE BIRAKAMAYIZ..
RADYO BAĞLANTISI KURAMAYACAĞINIZA GÖRE O EMRİ NASIL ALACAKSINIZ DR. ZARKOF?

FAKAT BİRDEN..
NE OLUYOR ANGOR?
SIĞINAKLARA KENDİNİZİ KORUYUN.. ANGOR GİTMELİ..

AMAN TANRIM!.

GORDON VE ARKADAŞLARI SIĞINMAK ÜZERE KLET KAMPINA GIRMIŞLERDİ AMA..
DONDURUCU GAZ KULLANIN..! PÜSKÜRTÜN ŞUNLARI..
GAZ ETKİSİNİ GÖSTERMİŞ CANAVAR ÇIKTIĞI MADENE YUVARLANMIŞTI..
TAM O SIRADA..
ZARKOF!!

SIKI TUTUN ZARKOF.. SENİ ÇEKECEĞİM.
HAYDİ.. GAYRET..!
FAYDASIZ GORDON.. OLMUYOR..
YERÇEKİMİ ÇOK FAZLA.. KARŞI KOYAMAYIZ..

DAYAN ZARKOF..!
BOŞUNA GORDON.. KURTULAMAYACAĞIM BURADAN..
HEY..! NE OLUYOR ORA-DA ?
ZARKOF AŞAĞI DÜŞTÜ GORDON ONU KURTAR-MAYA ÇALIŞIYOR..
ANGOR HALLEDER BU İŞİ..
OLDU İŞTE..!
ANGOR KORKUNÇ GÜCÜYLE GORDON'UN BELİNE BAĞLI OLAN HALATA ASILDI..

© King Features Syndicate, Inc., 1968. World rights reserved.

CANAVAR SİLAHLARDAN ETKİLENME-DEN İLERLİYOR,ÖNÜNE GELEN HER ŞEYİ TAHRİP EDİYORDU..
ENERJİ DEPOSU YIKILDI.. KAMPI ÇEV-RELEYEN KUVVET PERDESİ ÇALIŞA-MAZ ARTIK..
HERKES OKSİ-JEN BAŞLIĞINI TAKSIN.. AT-MOSFER TABA-KASI KALKI-YOR..
İSTASYONUN TAHRİP OLMASINDAN SONRA ATMOSFER YENİDEN DONMAYA BAŞLAMIŞTI.. PLÜTO YİNE ESKİ HA-LİNE DÖNÜYORDU..
© King Features Syndicate, Inc., 1968. World rights reserved.
GEMİLERE KOŞUN GİDİYORUZ..

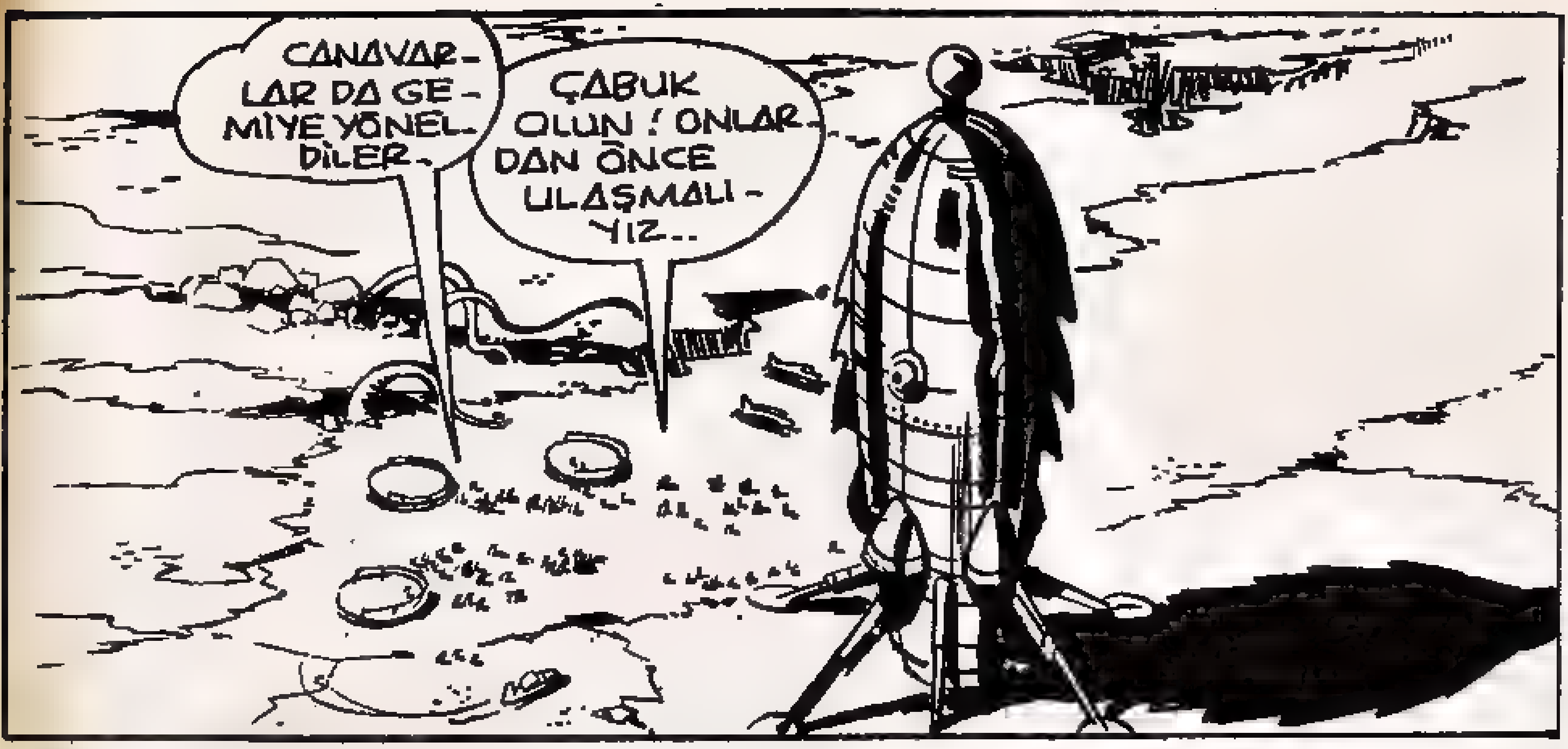
CANAVAR-LAR DA GE-MİYE YÖNEL-DİLER..
ÇABUK OLUN! ONLAR-DAN ÖNCE ULAŞMALI-YIZ..

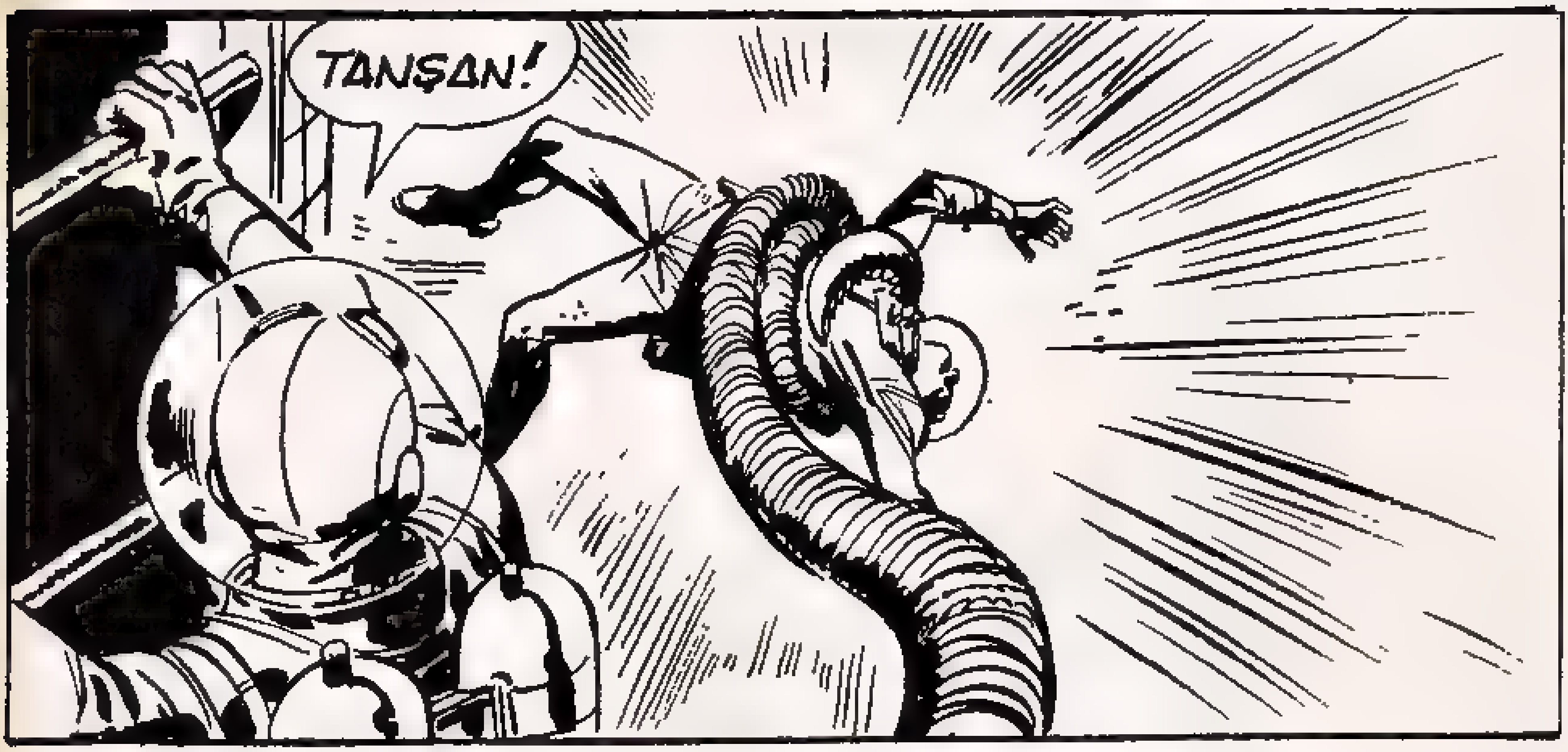
TANŞAN!

ARTIK ÇOK GEÇ, TECRİT KAPAKLARI KA.-PANDI. HAYDİ ANGOR.. ÇABUK KALK..

ADAMLARIMIZIN BAZILARI KURTULAMADI GORDON..
CANAVARLAR HER YANDAN SALDIRIYA GEÇTİ..
ŞİMDİ DE GEMİYE SALDIRIYORLAR..
KORKMAYIN KALKIYORUZ.. HAYDİ..
TANRIM.. HER TARAF YİNE DONUYOR..
ANGOR HAREKET ETTİĞİ ZAMAN UFAK BİR BÖLÜMÜN DEĞİŞEN ATMOSFERİ PLÜTO'NUN TABİİ ETKİSİYLE TEKRAR ESKİ HALİNİ ALMIŞTI..
YAZIK GORDON.. PLÜTO HAREKÂTIMIZ BAŞARISIZLIĞA UĞRADI NEYSE Kİ CANIMIZI KURTARABİLDİK..
HEPİMİZ DEĞİL ANGOR.. ADAMLARIMIZIN EN İYİLERİNİ KAYBETTİK!
BİR HİÇ UĞRUNA AĞIR ZAYİAT VERDİK..
HER TEŞEBBÜSTE VARDIR BU GORDON.. DÜNYALARIMIZI AYAKTA TUTABİLMEK KOLAY DEĞİL..

BİZ KLETLİLER ASIRLARDIR UZAYLA MÜCADELE HALİNDE- YİZ. BAZEN KAZANDIK BAZEN DE KAYBETTİK. BELKİ BİR GÜN DAHA İYİ ŞARTLAR- LA GELİRİZ PLÜ- TO'YA..
© King Features Syndicate, Inc., 1968. World rights reserved.
NE YAZIK Kİ BURADA YOLLARI- MIZ AYRILIYOR DOST- LARIM- HOŞÇA- KALIN..
AH.. OMU- ZUM..
İYİ ŞANS- LAR ANGOR..
EYVALLAH KOCA GORDON HOH! HOH! HOH!
BU MACERANIN SONU...

Yeni Macera
ESKİ DOST
GORDON
KOCA ELİ.. NE DE ÇOK ZAMAN GEÇTİ ARADAN.. KİMBİLİR NASIL - DIR ŞİMDİ ?.
HER ŞEY ÖYLESİNE DEĞİŞTİ Kİ..
YALE ÜNİVERSİTESİNDE.
HALL OF FAME
HMM..!
HER YER ANILARLA DOLU..
GORDON

GORDON
Sınıf birincisi.. Atletizm şampiyonu.. üstün öğrenci
NE GÜNLER-Dİ ONLAR-
HEY.. GORDON DEĞİL MİSİN SEN ?
HUH ?
BIRAK KENDİNLE ÖĞÜNMEYİ DE ESKİ GÜNLERİ YAŞAYALIM..
HAYDİ DAVRAN !
?
UNUT-MADIN O YILLARI DEĞİL Mİ ?
?!
SEN DEFANSTA KALE GİBİ DURU-YORSUN..
..VE BEN YILDIRIM GİBİ GE-LİP SENİ GEÇİYORUM..NA-SIL ŞİMDİ HATIRLADIN MI BENİ ?
JACK.. JACK HAMMER-SİN SEN !.

HAY ALLAH.. NEREDEN ÇIKTIN BÖYLE..?
NE HABER.. HÂLÂ FORMUMDAYIM, DEĞİL Mİ?..
AMA NE YAZIK Kİ BURAYA HEYKELİMİ KOYMADILAR..
BUNUN ÖNEMİ YOK JACK.!
SENİN USTALIĞINI KİMSE İNKAR EDEMEZ..
SÖYLE BAKALIM.. HANGİ RÜZGÂR ATTI SENİ BURAYA?..
BİLMİYORMUŞ GİBİ KONUŞMA GORDON..
İYİCE ŞAŞIRDIM, JACK. İÇERİDEKİ HALİMİ GÖRDÜN.!
NEYİN VAR GORDON..?
SENELER SONRA ESKİ GÜNLERİ YAŞARKEN ANSIZIN SEN ÇIKTIN KARŞIMA.. VE BENİ BİR FUTBOL İLÂHI YAPAN HAMLEYİ YAPTIN.. BU ÇOK DUYGULANDIRDI BENİ..
HER NEYSE GORDON..
BILIRSIN SENİ KARDEŞİM KADAR SEVERİM.!
HEY.. KEMIKLERİMİ KIRACAKSIN.!
© King Features Syndicate, Inc., 1973 World rights reserved

BEN BURADA KALIYORUM JACK.. HEY.. BURAYA NEDEN GELDİĞİNİ HÂLÂ SÖYLEMEDİN BANA..
BU GECE KULÜPTE BULUŞALIM GORDON.. ŞİMDİ GİTMEM GEREK..!
?!
© King Features Syndicate, Inc., 1973 World rights reserved
NİHAYET GELEBİLDİN..
HAY ALLAH.. BENİ NİYE OKULA ÇAĞIRDIN ZARKOF?..
BEYNİNE İHTİYACIM VAR GORDON..!
ANLAMADIM..!
ŞU KOMPÜTER BİLLY CASEY'İN ALFA DALGALARINA BAĞLI. BİZE SENİN ESKİ MARS HAKKINDAKİ BİLGİLERİNDEN SÖZ ETTİ-
KOMPÜTERLE TELEPATİ HA? SONRA?..
BİZİ YILLAR SÜRECEK BİR ARAŞTIRMADAN KURTARABİLİRSİN.. MARSLILAR ARASINDA GÖRDÜĞÜN, DUYDUĞUN, HİSSETTİĞİN HER ŞEYİ BU ARKADAŞ KAYDEDECEK..
PEKALÂ ZARKOF..!

AMA ORADA GÖRDÜKLERİMİ KENDİ AĞZIMLA SÖYLESEYDİM DAHA KOLAY OLMAZ MIYDI..?
BU MAKİNE EN DETAYLI DÜŞÜNCELERİ SENİN HATIRLAYAMAYACAĞIN GÖRÜNTÜLERİ BİLE KAYDEDER GORDON..!
O HALDE HAZIRIM, ZARKOF..!
ŞİMDİ MARS'DA GÖRDÜĞÜN HER ŞEYİ DÜŞÜN, GORDON..!
UFACIK BİR AYRINTI BİLE MARSLILAR HAKKINDA BÜYÜK BİLGİLER EDİNMEMİZİ SAĞLAYABİLİR..
TUKMEKA - PLUTONIUM.. NE DEMİŞTİ BANA? EVET.. MARSLILAR RADYASYON TEHLİKESİNİ TAMAMEN YOK EDEREK ONU İŞLETECEK BİR YOL BULMUŞLARDI..

KOMPÜTER DÜŞÜNCE DALGALARINI KAYDEDIYOR GORDON.. DEVAM EDE-BILECEK MISIN ?.
ÇOK..ÇOK YORULDUM ZARKOF.. BIRAZ DINLE-NEMEZ MIYIM ?
HAY ALLAH.. JACK DEGIL MI BU ?
ŞEHRIN GÜRÜLTÜSÜNDEN SIKILDIN DEGIL MI GORDON ?.
JACK.. BENI MI TAKIP EDIYORSUN SEN ?
SENI BURADA BULACAGIMI BILIYORDUM..NE GÜNLERDI ONLAR DEGIL MI GORDON ?!
ÖYLE MIYDI JACK? SENIN IÇIN DEMEK ISTIYORUM.

FUTBOLDA HİÇ DE BA_ŞARISIZ SAYILMAZDIM DOĞRUSU..
EVET JACK.. ÇOK İYİ BİR SOLAÇIKTIN SEN..
ŞİMDİ DE İYİ VE ZEN-GİN BİR İŞ ADA-MIYIM..
SEVİNDİM BU-NA.. AMA OKU-LA NİYE GELDİĞİ-Nİ HÂLÂ ANLAYA-MADIM.
MASANIZ HAZIR BAYLAR..
OTUR GORDON! YEMEKLER BENDEN..
DUYDUĞUMA GÖRE BEYİN DALGALARINI BİR ELEKTRONİK BEYNE KAYDEDİYOR-LARMIŞ.. ZEVKLİ BİR İŞ OLMALI..
NE ÇABUK DUYDUN..!
© King Features Syndicate, Inc., 1973 World rights reserved.
ŞİRKETİMİN BİLİMLE BÜYÜK İLİŞKİSİ VARDIR.. UZAY PROGRAMINI İLGİ-LENDİREN HER ŞEY BİZİ DE İLGİLENDİRİR..
ÖZEL BİR İŞ İÇİN KULLA-NILDIĞIMI BİLMİYOR-DUM..
BURAYA ŞİRKETİ-NİN ÖZEL İŞLERİ İÇİN Mİ GELDİN JACK?
KÜÇÜK BİR HAVA-CILIK ŞİRKE-TİYİZ BİZ GORDON.. BA-ZI ANLAŞMA-LARIMIZ VAR..

BİLİME VE HALKIMIZA YARARLI OLMAYA ÇALIŞIYORUZ..
BURAYA GELMEMDE SENİN PARMAĞIN VAR MI ?
HAYIR.. AMA GELECEĞİNİ BİLİYORDUM.. BİR PROJEMDE BANA YARARLI OLABİLECEĞİNİ DÜŞÜNDÜM.
ŞİMDİLİK BAĞLI OLDUĞUM İŞ YERİMİ DEĞİŞTİRMEYE NİYETİM YOK..
Motel
MARSLILARIN ANILARIYLA UĞRAŞMAK KAFAMI BİR HAYLİ YORDU ZARKOF..
UMARIM SENİN BEYİN OKUYUCUN BİRAZ DİNLENDİRİR BENİ..
VERDİĞİN BİLGİLERLE BİZİ YİRMİ YILLIK BİR ÇABADAN KURTARDIN GORDON !..
BU ARADA ELEKTRONİK BEYİN DE HAFIZANI KUVVETLENDİRDİ...
CANIMI SIKAN DA BU ZATEN ZARKOF.. ESKİ BİR OKUL ARKADAŞIM HER YERDE KARŞIMA ÇIKIYOR..
AMA SEVERİM KOCA JACK'I..
ÖĞLEDEN SONRA BOŞUM JACK..
ÇOK İYİ GORDON.. SANA GÖSTERMEK İSTEDİĞİM BİR ŞEY VAR..

İŞTE YENİ YAPTIĞI-MIZ SPOR ROKET..
BİR DENEMEK İSTER MİSİN ?
NİYE OLMA-SIN ?..
HAMMER HAVACI-LIK ŞİRKETİNİN EN SON HARİKASI BU.!
TEBRİKLER BAY HAMMER!
KANATLARI AT-MOSFERDE UÇ-MAYA ELVERİŞLİ. KATI YAKITIYLA AYA BİLE GİDEBİLİR..
PEK-ALA..
ATLA DOSTUM.!
ŞİMDİ ATMOSFER-DEN ÇIKALIM DA NE-LER YAPABİLECEĞİNİ GÖRELİM.
OLUR JACK..
BİRAZ HIZ YAPMAK İSTERDİM AMA UZAY VİTESİ YOK..
VİTESSİZ DE O HIZI YAPABİLİR GORDON..

NİYE ZORLUYORSUN JACK.. NEYİN PEŞİNDESİN SEN?..
KUSURA BAKMA GORDON..! SENİ İNCİTMEK İSTEMEDİM..YENİ ROKETİMİ DENEMEK BENİM İÇİN ÇOK ÖNEMLİ DE..
ŞİRKETİN İÇİN Mİ ?
HAYIR.. BENİM İÇİN..BİR DAHAKİ SEFERE UZAY GİYSİLERİNİ GİYER, BİR DENEME DAHA YAPARIZ DEĞİL Mİ GORDON ?.
SEBEBİNİ SÖYLERSEN OLUR..
İMKÂNSIZ GORDON..ŞİMDİLİK SÖYLEYEMEM..
ÇUVALLADI.!
GORDON'U İKNA EDECEĞİNİ SANIYORDU AMA YAPAMADI..
ÇOK YAZIK..
GORDON'UN BEĞENİSİYLE BU GEMİ MİLYONLAR EDERDİ.. O ZAMAN DA HAMMER ŞİRKETİ İFLÂSTAN KURTULUR..
VE BİZE BORCUNU ÖDERDİ.!

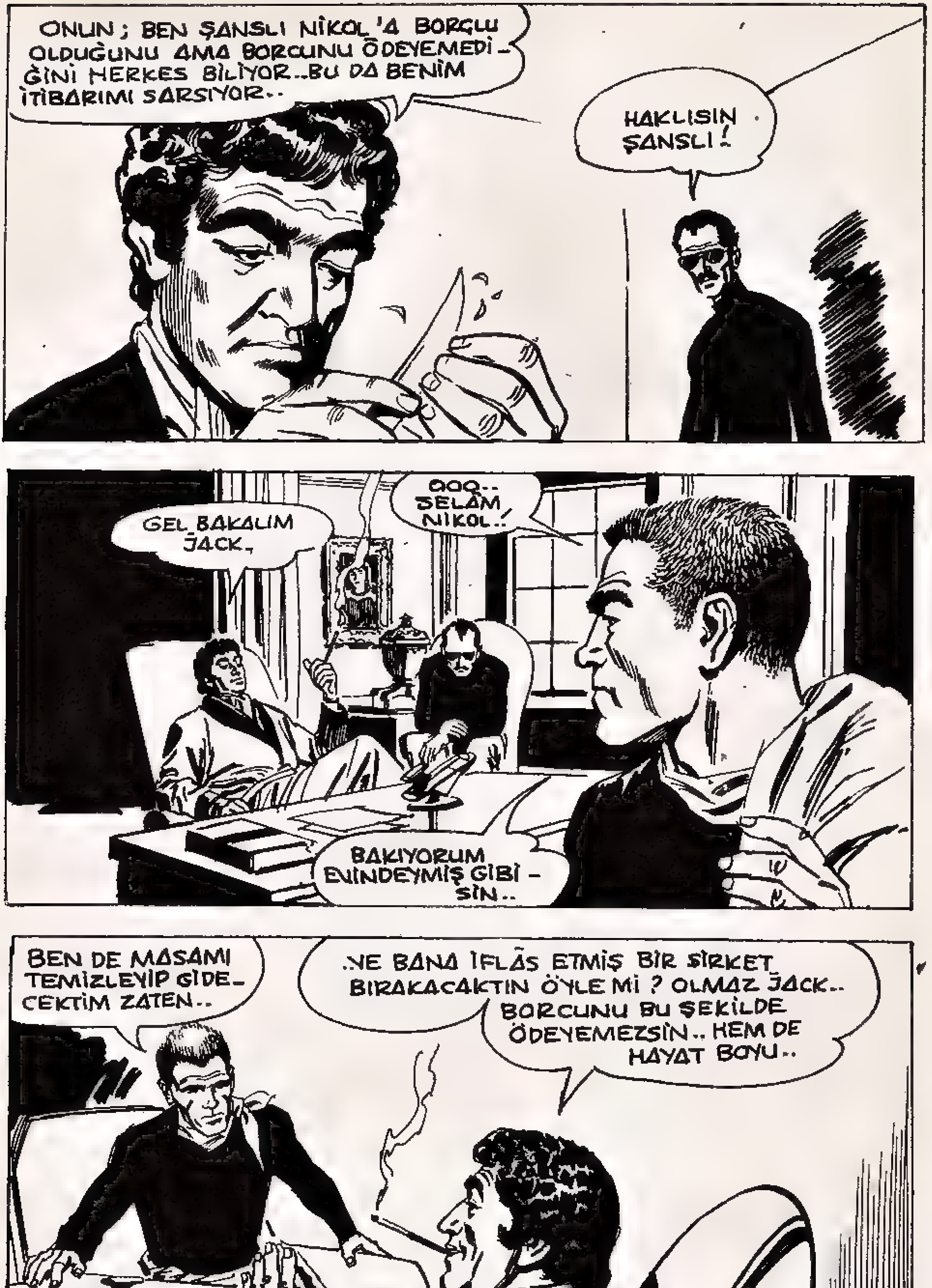
ONUN; BEN ŞANSLI NİKOL'A BORÇLU OLDUĞUNU AMA BORCUNU ÖDEYEMEDİĞİNİ HERKES BİLİYOR..BU DA BENİM İTİBARIMI SARSIYOR..
HAKLISIN ŞANSLI!
GEL BAKALIM JACK,
OOO.. SELAM, NİKOL..!
BAKIYORUM EVİNDEYMİŞ GİBİSİN..
BEN DE MASAMI TEMİZLEYİP GİDECEKTİM ZATEN..
..NE BANA İFLÂS ETMİŞ BİR ŞİRKET BIRAKACAKTIN ÖYLE Mİ? OLMAZ JACK.. BORCUNU BU ŞEKİLDE ÖDEYEMEZSİN.. HEM DE HAYAT BOYU..

BENİ DİNLE.. KUMARA OLAN TUTKUN SANA ŞİRKETİNİ KAYBETTİRDİ..ONU BİR DAHA ASLA GERİ ALAMAZSIN ANLADIN MI ?.
SENİNLE BİR ANLAŞMA YAPALIM NİKOL..
ŞİRKETİN İFLÂS ETMEDEN ÖNCE OLUR. DU ANIA ŞİMDİ BANA 300 MİLYON BORCUN VAR..
DURUM BUYKEN BANA ANLAŞMA İMZALATIRSAN KUMARBAZLAR ALAY EDER BENİMLE.
TAŞI SIKINCA SU ÇIKAR MI NİKOL.?
TABİÎ HAYIR..
SEN GELMEDEN ÖNCE DEFTERLERİNİ İNCELİYORDUM..ŞİRKETİN TAM ANLAMIYLA MAHVOLMUŞ..
LAS VEGAS'TAKİ KUMARHANEN SEBEP OLDU BUNA..DAHA NE İSTİYORSUN?
300 MİLYONLUK BORCUNU ÖDEMENİ!.
O HALDE BENİ RAHAT BIRAKIN DA SON PROJEMİ BİTİREYİM..

GORDON DENEN HERİFİN YARDIMIYLA MI? BIRAK BUNLARI JACK.. SONUN GELDİ SENİN..
NİYETİN NEDİR NİKOL?.. BENİ ÖLDÜRMEYİ Mİ DÜŞÜNÜYORSUN?.
BÖYLECE GURURUNU MU KURTARACAKSIN?
KURALLARI BİLİRSİN JACK..
DEMEK BU ÇAM YARMALARINI DA BUNUN İÇİN GETİRDİN.. HOŞ GELDİNİZ, DELİKANLILAR.!.
AMA ZAHMET ETMİŞSİNİZ.!.
HEY!

HAYDİ BAKALIM NİKOL EFENDİ - SEN DE DENEMEK İSTER MİSİN ŞANSINI ?
EĞER İKİ DAKİKA İÇİNDE KÖPEKLERİNİ ALIP BURADAN DEFOL-MAZSAN PENCERE-DEN FIRLATIRIM SİZİ..
YİNE GÖRÜŞECEĞİZ HAMMER!
BEKLEYECEĞİM NİKOL - UMARIM FAZLA GEÇ KALMAZSIN... DEFOLUN ŞİMDİ!
HEY NİKOL! ŞU-NU UNUT-MUŞSUN!

© King Features Syndicate, Inc., 1973. World rights reserved.

JACK KUMARBAZLARIN AVUCUNA DÜŞMÜŞ, HAYATI TEHLİKEDE OLABİLİR..
JACK..
HEY!.
SAKİN OL JACK!. BENİM..!
© King Features Syndicate, Inc., 1973. World rights reserved.
UH- KUSURA BAKMA GORDON! KORKUTTUN BENİ..
DEMEK DOĞRUYMUŞ? PEŞİNDELER Mİ JACK?.
SENİ BU İŞE KARIŞTIRMAK İSTEMEM GORDON..
AMA İSTEDİN JACK. YENİ ROKETİNİ KULLANMAM İÇİN NİYE ISRAR ETMİŞTİN ?
BİR ÜMİTTİ O GORDON.. SEN ARKA ÇIKARSAN ŞİRKETİM KURTULUR DİYE DÜŞÜNMÜŞTÜM.. KISACASI SENİ ALET ETTİM..
ANLIYORUM..

AMA ARKADAŞLIK BUNU GEREKTİRMEZ Mİ ? SÖYLE NE YAPABİLİRİM SENİN İÇİN ?.
ÖNÜMÜZDEKİ HAFTA BÜYÜK BİR ÖZEL ROKET RALLİSİ VAR GORDON.. BEN DE KATILIYORUM AMA..
BİR YARDIMCI PİLOT İSTER MİSİN JACK ?.
BIRAK DALGAYI GORDON.. SENDEN İSTEYEMEM BUNU..!
AMA BEN TEKLİF EDİYORUM BU SEFER.. KALK DA YARIM KALMIŞ DENEYİ BİTİRELİM..

SON BİR KONTROL YAPALIM MI?
DÜN GECE HER YANINI KONTROL ETTİM GORDON.. SAAT GİBİ..
O DÜN GECEYDİ.. BIRAK DA BRUNO BİR GÖZ ATSIN..
BU KÖPEK BOMBA UZMANI MI?.
EVET.. DÜŞMANLARINA FIRSAT VERMEK İSTEMİYORUM..
BRUNO BİR ŞEY BULDU!.
KONTROL TABLOSUNU KOKLUYOR.. ORAYI BİR AÇSAK FENA OLMAYACAK..
VAY CANINA.. KONTAĞA BİR BOMBA TAKMIŞLAR!.
DÜN GECE YAPMIŞ OLMALILAR..
BRUNO BİR KOKU DAHA ALDI.. BELKİ DE BUNU TAKANLARDIR.. GEL!.

ŞU HELİKOPTE-RE GİDİYOR.. KOŞ ARKADAŞIM!.
NİKOL'ÜN ADAMLARI BUNLAR.. AMA GELDİKLERİNE PİŞMAN OLACAK-LAR.
BİZİ BULDULAR BUGGSY..
HEMEN TÜYELİM!..
HAMMER BU.. ÇABUK HAVALAN-DIR ŞUNU BUGGSY..!
KALKA-MAM..MOTOR ISINMADI..
ÇOK GEÇ.. ŞU HERİF ÇARPACAK BİZE..
BEN DURDURU-RUM ONU.!
JACK!

©King Features Syndicate, Inc., 1973. World rights reserved.
JACK.. YARALISIN!
ÖNEMİ YOK.. KAÇIRMA O DOMUZLARI GORDON..
AFERİN BRUNO!
AT BAKALIM O SİLÂHI!
İYİ İŞ YAPTINIZ GORDON.. NİKOL'ÜN ADAMLARI BUNLAR.. AMA BU KEZ PAÇAYI KURTARAMAYACAKLAR..
PEKİ PATRONLARI NE OLACAK? ASIL O LÂZIM BİZE..

BU İŞİ POLİSE BIRAKIN BAY HAMMER. BİR SÜRE HASTANEDE KALMANIZ GEREKECEK.
İMKANSIZ DOKTOR.. ÖNÜMÜZDEKİ HAFTA GORDON'LA UÇUŞA ÇIKACAĞIZ..
KURŞUN YARASI FAZLA KAN KAYBINA SEBEP OLMUŞ- DİNLENMENİZ GEREKİR..
ÜZÜLME JACK.. GEMİYİ BEN KULLANIRIM-
BİR KİŞİ İÇİN FAZLA UZUN BİR YOLCULUK BU GORDON- YARIN ÇIKACAĞIM HASTANEDEN-
HEY, NİKOL.. ŞURAYA BAK.! İYİ Kİ BOMBA JACK'IN GEMİSİNİ HAVAYA UÇURMAMIŞ- YARIŞA GORDON DA KATILIYOR..
İYİLEŞTİĞİNE EMİN MİSİN JACK?.
ELBETTE.. BU SON ŞANSIM BENİM..

EĞER UZAYDA DA BAŞARILI OLUR-SAK YARIŞI ALI-RIZ JACK..
UMARIM BİR KAZA OL-MAZ..
YA DA BİR SABO-TAJ!.
BU İMKÂNSIZ GORDON..YARIŞTAN SONRA ŞİRKETİM Nİ-KOL'ÜN OLACAK.. ASLINDA ONUN İÇİN ÇALIŞIYO-RUZ..
HAMMER
HAMMER
GEMİYİ NASIL BULDUN?
ÇOK İYİ JACK.. KULLANDIĞIM EN İYİ GEMİLER-DEN BİRİ BU..UZAY ÜSSÜ İLGİSİZ KALA MAZ..
AMA ŞİRKET Nİ-KOL'ÜN ELİNE GEÇERSE İŞ DEĞİ-ŞİR..KİMSE SEV-MİYOR ONU..
300 MİLYON DOLAR BULUP ONA VEREBİ-LİRSEM ANCAK O ZAMAN ŞİR-KET ELİMDE KALIR..
HAMMER
HAMMER
YARIŞA DAHA İKİ GÜN VAR JACK..O ZAMANA KADAR BELKİ BULURUZ..
BIRAK DALGAYI GORDON!
BAŞARABİLE-CEK MİYİZ ZARKOF.?
EĞER MASA-LAR KUMAN-DALI DEĞİLSE ŞÜPHEN OLMA-SIN GORDON!

YA KUMANDALIYSA ?.. O ZAMAN DA SANIRIM İŞ KEMERİME DÜŞE-CEK..
EVET..
LAS VEGAS'A HOŞ GELDİNİZ..ARABANIZ İKİ NUMARALI RAMPADA..
TEŞEK-KÜR-LER..
VAY CANINA.. NİKOL YAMAN. ADAMMIŞ DOĞRU-SU-ŞU KUMARHA-NEYE BAK-
XANADU
CASIN
EVET AMA PARANIN ÇOĞU JACK'IN CEBİN-DEN ÇIK-MIŞ..
© King Features Syndicate, Inc., 1973 World rights reserved.
BAKALIM ŞU PARANIN NE KADARINI GERİ ALACA-GIZ.?
BU HAREKETİMİZ UZAY KONTROL DAİ-RESİNİN PEK HOŞU-NA GİTMEYE-CEK..
ŞU AN RESMİ BİR KİŞİLİĞİMİZ YOK GORDON..ÜSTELİK BUNU İYİ BİR AMAÇ İÇİN YAPI-YORUZ..
NE DEDİN ? GORDON BURADA MI ?
EVET.. YANINDA DA O SAKALLI PROFESÖR VAR.. ŞEY.. NEYDİ ADI ?
ZARKOF.. 10.000.-DOLARLIK FİŞ ALDILAR..

HOŞUMA GİTMEDİ BU.. ONLARA DİKKAT EDİN..
MERAK ETME..
NE ZAMAN BAŞLIYORUZ ZARKOF ?
BIRAZ DAHA BEKLE GORDON.. İHTİMALLERİ HESAP EDİYORUM..
ŞU KÜÇÜK HESAP MAKİNESİ BU KUMARHANENİN KÖKÜNÜ KURUTABİLİR..
BAŞLIYORUZ BAYLAR..
TAMAM GORDON.. 50 DOLAR KIRMIZIYA.. 5 DOLAR DA 23 NUMARAYA..
KIRMIZI 17 NUMARA.. YİNE KAZANDINIZ BAYIM..
ACEMİ ŞANSI !

BİZİ MAHVEDECEKLER PATRON.. ZARKOF KİBRİT KUTUSUYLA OYNUYOR AMA PİPOSUNU YAKTIĞI YOK.
BİR HESAP MAKİNESİ OLMALI.. BİR ŞEYLER YAPMALIYIZ..
AMA BU HERİF ÖLDÜRECEK BİZİ.
ANLAŞILAN BİZE MASAYI KAPATTIRMAK İSTİYORLAR..
BAŞLIYORUZ.!.
DURUN.. SAKALLIYI BEKLEYELİM ..BİZ DE ONUN OYNADIĞINA OYNAYALIM.
SİYAH 16 NUMARA.. KAZANDINIZ..
YAŞASIN.!.
DEMEDİM Mİ SANA..
HEPSİ ZARKOF'LA AYNI NUMARAYA OYNUYOR.. İFLAS EDECEĞİZ..
PEKİ.. OYUN YİNE BAŞLAYINCA MASAYI HALLEDİN..
SİYAH 9 NUMARA.
OHHHH!

POH.. 100 DOLAR KAZANDIRDI 1000 DOLAR KAYBETTİRDİ..
MUTLAKA BURANIN ADAMIDIR..
KAYBETMEYE BAŞLADIK ZARKOF.. YOKSA..
EVET.. MASAYI HİLELİ DURUMA SOKTULAR.. KEMERİNİ ÇALIŞTIR..
BU SİNEK KADAR KÜÇÜK CASUSUMUZU FARKETMELERİ İMKÂNSIZ..
TV. ALICISI MİKRO KOMPÜTERİNİN MANYETİK ALANIYLA..
..MASAYA NEREDEN VE NASIL KUMANDA EDİLDİĞİNİ ÖĞRENECEK.!.
© King Features Syndicate, Inc., 1973; World rights reserved.
..VE KEMERİNDEKİ ALICI SAYESİNDE BİZE BİLDİRECEK..
BU ARADA BARDA BİRER BİRA İÇEBİLİRİZ..
CASUS ROBOTTAN SİNYAL ALDIM ZARKOF..MASAYA KUMANDA EDEN KABLOYU BULMUŞ..
GÜZEL. TEKRAR MASAMIZA DÖNEBİLİRİZ..

BİZİ GÖZLÜYORLAR ZARKOF..
FARKINDAYIM..
... AMA HİLELİ MASASI DA KURTARAMIYACAK ONU.
NİKOL ÇILGINA DÖNDÜ..
KÜÇÜK KOMPÜTERİM GEREKLİ BİLGİYİ GÖNDERİYOR..
© King Features Syndicate, Inc., 1973. World rights reserved.
TAMAM.. MASANIN HİLELİ BÖLÜMÜNÜ BULDU.. BİRAZDAN ŞENLİK BAŞLAYACAK..
JONESY.. KUMANDA CİHAZINA NE OLDU?. ZARKOF YİNE KAZANIYOR..
ŞIMDİ BAKARIM NİKOL..
KUMANDA CİHAZINI BOZMUŞLAR PATRON..
ONU DA MI BAŞARDILAR?

KUSURA BAKMAYIN BAYLAR.. BU GECELİK BU KADAR YETER..
KAPATAMAZSINIZ.. KAYBIM ÇOK BÜYÜK..
PEKALÂ TOMMY.. BU BAYIN KAYBINI ÖDEYİN.. RULET MASASI KAPANDI..
ÇOK FİŞİN VAR ZARKOF-BİLMEM, NAKİT OLARAK KARŞILIĞI VAR MI KASADA?
TAM 300 MİLYON NİKOL.. JACK'IN SANA OLAN BORCU KADAR..
DEMEK MAKSADINIZ BUYDU?
İYİ BİLDİN..!
BU KONUYU OFİSİMDE KONUŞALIM..
İFLÂS ETTİĞİNİZİ BİLİYORUZ NİKOL!
BENİ GÜLDÜRME GORDON.. BU KAYBI BİR GÜNDE TELÂFİ EDERİM BEN..
BU KOMPÜTERİ GÖRÜYOR MUSUN? ELİNDEKİ İŞLETME RUHSATINI ALDIRACAK KADAR BİLGİ VAR İÇİNDE..

AYRICA BU KOMPÜTER, KAMERASIYLA DURUMU TV. İSTASYONUNA BILDIRDI..
YARIN HAPSE ATILACAĞINIZA EMİN OLABİLİRSİNİZ..
DEMEK KUMARHANEMİ KAYBETTİM.. AMA ÖNEMİ YOK.. NASILOLSA HAMMER HAVACILIK ŞİRKETİ BENİM..
YANILIYORSUN AHBAP.. ONU DA HİLELİ MASANLA ELDE ETTİN..
İŞTE JACK'IN SANA OLAN BORCU.. DİRENİRSEN İŞİ MAHKEMEYLE DE HALLEDERİZ..
ONLARIN RAHATÇA GİTMELERİNE İZİN Mİ VERECEKSİN NİKOL?..
BİLİYOR MUSUN ZARKOF? İSTERSEN KUMARDAN MİLYARLAR KAZANABİLİRSİN..
PARANIN ÇALIŞILARAK KAZANILANINI TERCİH EDERİM..
DUR GORDON! SAKIN KONTAĞI AÇMA..
NE OLDU ZARKOF?..

ŞURAYA BAK!
BİRİ KAPUTU AÇMIŞ..
NİKOL'ÜN İŞİ BU!.
KONTAĞA BİR BOMBA BAĞLAN- MIŞ..
FAKAT PEK ACEMİCE.. NE YAPIYORUZ ŞİMDİ..?
HEMEN GİDELİM. NİKOL PATLAMA SE- SİNİ BEKLİYOR OLMALI..
HAY ALLAH.. NİYE PATLAMADI BU BOMBA?
DURDURA- LIM ONLARI YOKSA KELLE- MİZ GİDER..
HOŞLANMADIM BUNDAN GOR- DON!
BEN DE.. FIRLAT GİTSİN!

DİKKAT..
ARTIK TAKİPTEN VAZGEÇERLER..
SANMIYORUM.. NİKOL'ÜN BASKA NUMARALARI VARDIR..
HAVAALANINA GİTMEDEN DURDURMALIYIZ ONLARI..
MERAK ETME.!
MAKİNELİ TÜFEK.!
BU ŞEKİLDE KUŞ GİBİ AVLARLAR BİZİ..
ATLA DOSTUM.!
ŞU KAYALARIN ARDINA GİRDİLER GALİBA NİKOL..
GALİBA NE DEMEK? BUL ONLARI..GÖZÜMLE GÖRMEK İSTİYORUM.!

GİZLENMEYİ BAŞARDIK ZARKOF..
AMA NİKOL HÂLÂ PEŞİMİZİ BIRAKMIŞ DEĞİL..!
ŞU SENİN KÜÇÜK ROBOTTA BİR LASER TABANCASI OLACAK..
DOĞRU..
İŞTE GİDİYOR.. SİNEK DEVİ YENECEK..!
GÖREBİLİYOR MUSUNUZ ONLARI?..
HAYIR.. GALİBA MAKİNELİ TÜFEĞİMİZ İŞLERİNİ BİTİRDİ..
CESETLERİNİ GÖRMEDEN İNANMAM BEN..
O SIRADA MİNİ ROBOT DA LASER TABANCASINI ATEŞLEMİŞTİ..

HEY NİKOL.. ATEŞ ALDIK.!.
ALLAHIN CEZASI.. BAĞIRACAĞINA BİR ŞEYLER YAP.!.
YAKIT DEPOSU PATLAMADAN DIŞARI ÇIKALIM..
BENİM MİNİK ROBOTTAN BUNU HİÇBİRİ UMMAZDI-
MERHABA NİKOL - SUÇLARINA, CİNAYETE TEŞEBBÜS DE EKLENDİ-
BAKALIM ARTIK KURTARABİLİR MİSİN KENDİNİ?

PATLAMA LAS VEGAS'DAN GÖRÜLDÜ GORDON..
İYİ Kİ GÖRÜLMÜŞ YOKSA KOCA ÇÖLÜ YÜRÜYECEKTİK..
UZUN ZAMANDIR NİKOL'ÜN PEŞİNDEYDİK AMA ELİMİZDE DELİL YOKTU.. SAYENDE ONU İÇERİ TIKABİLECEĞİZ..
ÇOKTAN HAKETTİ BUNU!
BİZİ TEKRAR LAS VEGAS'DA GÖRMEK İSTERİZ AMA HESAP MAKİNENİZİ GETİRMEMEK ŞARTIYLA!
MERAK ETMEYİN KUMARHANELER ŞIKAR BİZİ..
UZAY KONTROL MERKEZİ ANLAŞMALARI YENİLEDİ JACK.. ŞİRKETİMİZ İFLÂSTAN KURTULDU..
AMA YÖNETİM KURULU SENİ MALİ İŞLERLE UĞRAŞMAKTAN MEN ETTİ..
HAMMER ŞİRKETİ..
DEMEK BENİ İŞTEN ATIYORSUNUZ?
NE MÜNASEBET.. SENİN İCADIN OLAN ROKETİ SERİ HALDE İMAL EDECEĞİZ. SEN İMALÂTLA İLGİLENECEKSİN..
NE HABER JACK..?
HÂLÂ BİR İŞİM VAR GORDON - VE BUNU SANA BORÇLUYUM DOSTUM!

Profesör & Mehmet Ali ÇİZGİ DİYARI

GORDON Gençlik Mecmuası-Sahibi ve Sorumlu Yönetmeni:M.SEZEN YALÇINER
İdare Yeri : Klodfarer Cad. No: 16 İSTANBUL - Tel : 22 45 32

GORDON
GORDON
GORDON
60 LIRA